

# APTO TIPO CANEY

AREA CONSTRUIDA:

61,29 M2 + 4,74 M2 = 66,03 M2

AREA PRIVADA LIBRE:

56,22 M2 + 4,74 M2 = 60,96 M2

NOTA:  
 Altura Libre de 2,65 mts  
 Altura de Vanos de Ventanas y PV a 2,20 mts  
 Puertaventana: Pojo de 10 cms y PV de 2,10 mts

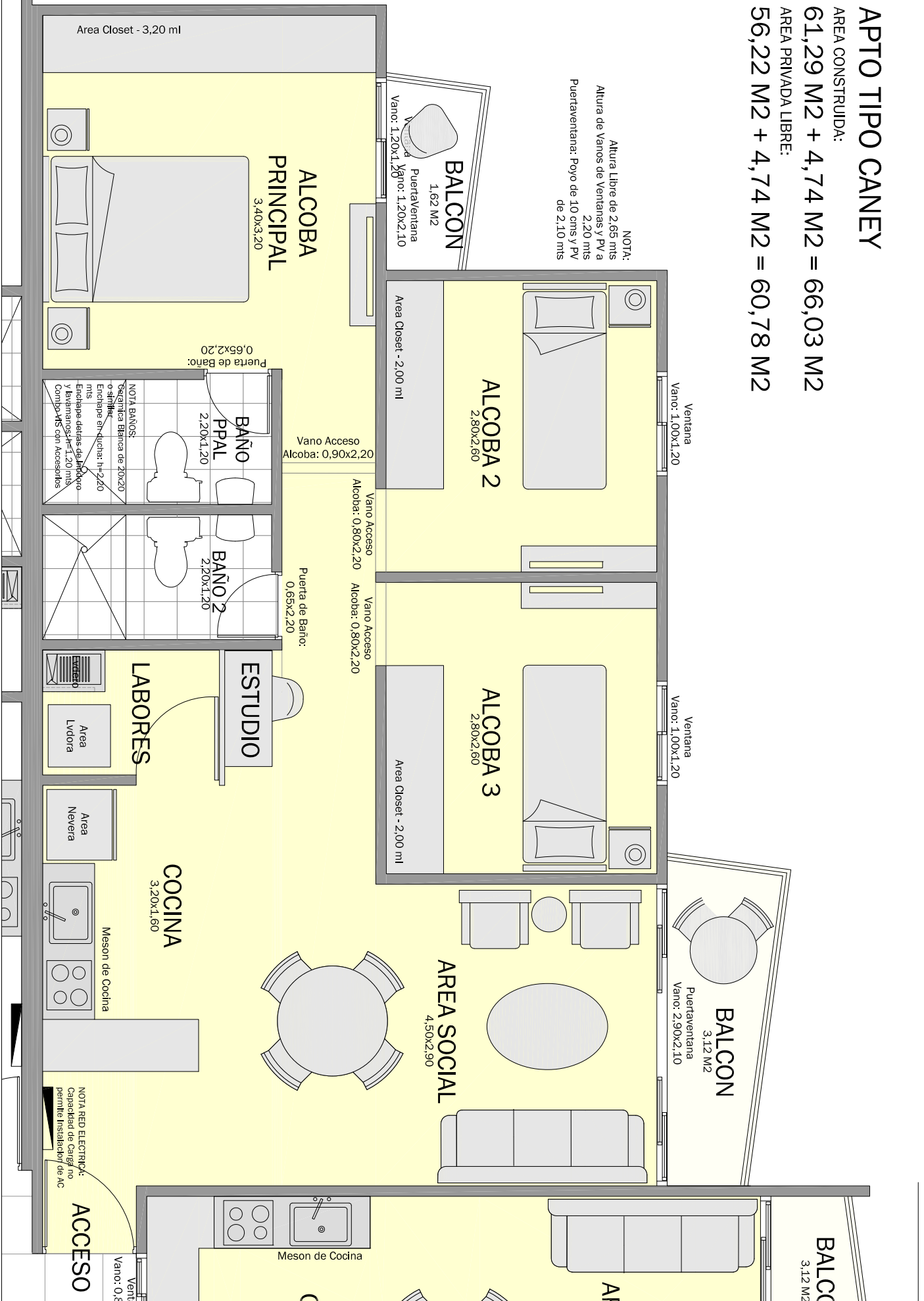

PROYECTO: **BALCONES DEL RIO**  
 PLANTA AMOBLADA APARTAMENTO TIPO CANEY - PISOS 1 AL 10

ORGANIZACION:	PLANTA AMOBLADA	PROYECTOR:	LA RAMADA S.A.S.
UNIDAD:	RESTREPO, META	DISEÑO:	JUAN FRANCISCO PUEYO ARBELAZ
FECHA:	FEBRERO 2024	LEVANTAMIENTO:	JESUS E. CASINO
ESCALA:		PROYECTOR:	LA RAMADA S.A.S.
		PROYECTOR:	LA RAMADA S.A.S.



# APTO TIPO Penthouse CANEY

AREA CONSTRUIDA:

100,74 M2 + 33,70 M2 = 134,44 M2

AREA PRIVADA LIBRE:

92,33 M2 + 33,70 M2 = 126,03 M2

NOTA:  
 Altura Libre de 2,65 mts  
 Vanos de ventanas Inclian a 1 mt de altura  
 Puertaventana: Poyo de 10 cms y PV de 2,10 mts

COCINA:  
 Muebles Inferiores (2) Total= 4,60 ml  
 Muebles Superiores (2) Total= 3,30 ml  
 Material= RH claro y Meson en Granito Oscuro

CLOSETS:  
 3 Closets segun medidas en el plano  
 Material= RH claro

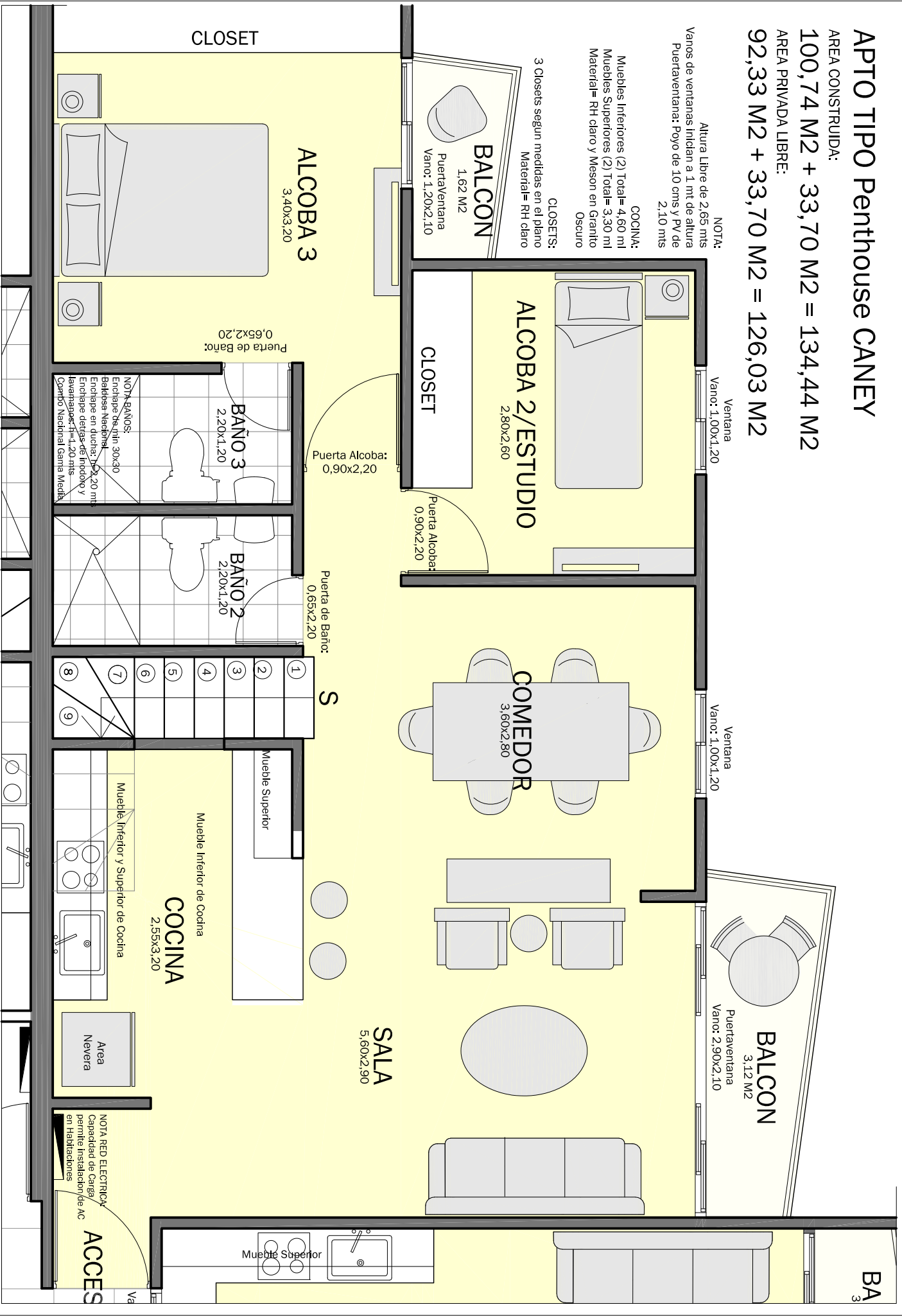

PROYECTO: **BALCONES DEL RIO**  
 PLANTA AMOBLADA APARTAMENTO TIPO Penthouse CANEY - PISO 11

CONTRATANTE:	CONSTRUCION:
PLANTA AMOBLADA	PROYECTORA, LA RAMADA S.A.S.
UBICACION:	DISEÑO: JUAN FRANCISCO PIÑERO ARBELAIZ
RESTREPO, META	LEVANTAMIENTO: JESUS E. CASTRO
FECHA:	ELABORACION:
FEBRERO 2024	
PROYECTO:	FECHA:
A	2.02
GRABADA	

NOTA BAÑOS:  
 Enchape de Lin. 30x30  
 Bafios Nechros.  
 Enchape en ducha. 1,5x2,20 mts  
 Enchape de las paredes de Inodoro y Lavamanos: 1,1x1,20 mts  
 Combo Nacional Gamma Media

NOTA RED ELECTRICIA:  
 Capacidad de Carga/  
 permite Instalacion de AC  
 en Habitaciones





